

Fiche n° :	85A-L.A.238	Date:	14/02/2013
Intervenant	Adrien Prevosto		
Localisation	N° du bloc :	85A	
	N° zone d'intérêt :	796,800	
	Commune :	Gétigné	
	Adresse :	Les Noës	
Personne contactée	Maire de Gétigné		

Description de la zone

Chemin

Résultats du contrôle

Enregistrement des données

1ere étape : balayage de la zone	Valeur bruit de fond local	Minimum	Maximum	Moyenne
Débit de photon à 1m du sol en coups SPP γ .s ⁻¹ (c/s)	60	110	900	500
2ème étape : surface avec stériles				
Débit de photon à 1m du sol en coups SPP γ .s ⁻¹ (c/s)	60	153	987	499
Débit d'équivalent de dose à 1m du sol en nSv/h	60	150	990	500

Remarques : Prise de mesures sur le chemin

Conclusion du contrôle : Présence de stériles marqués radiologiquement

- **Oui** (voir verso)
- **Non**
 - Terrain naturel
 - Pas de produits rapportés visibles
 - Valeur max de débit de photons à 1 m inférieure à 200 c/s SPP γ

Répartition des valeurs (coups SPPy.s⁻¹ à 1 m) :

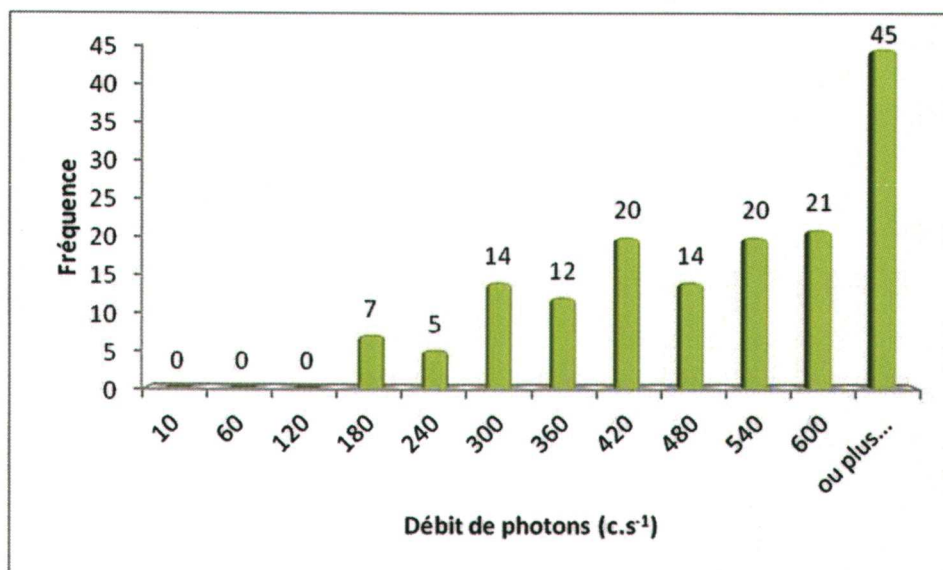

Remarques : Cliquez ici pour taper du texte.

Définition du scénario d'exposition :

Scénario d'exposition retenu : Chemin (400h/an)

Calcul de la dose efficace ajoutée :

Dose Efficace Ajoutée Annuelle : 0,31 mSv/an

(et avec les 400h/an sur le point maximum de la zone : 0,66 mSv/an)

Conclusion et suite à donner aux investigations :

Etude clôturée Complément d'étude ou intervention

Une concertation est prévue afin de statuer sur la nécessité d'intervenir.

85A-L.A.238 / n° 796,800

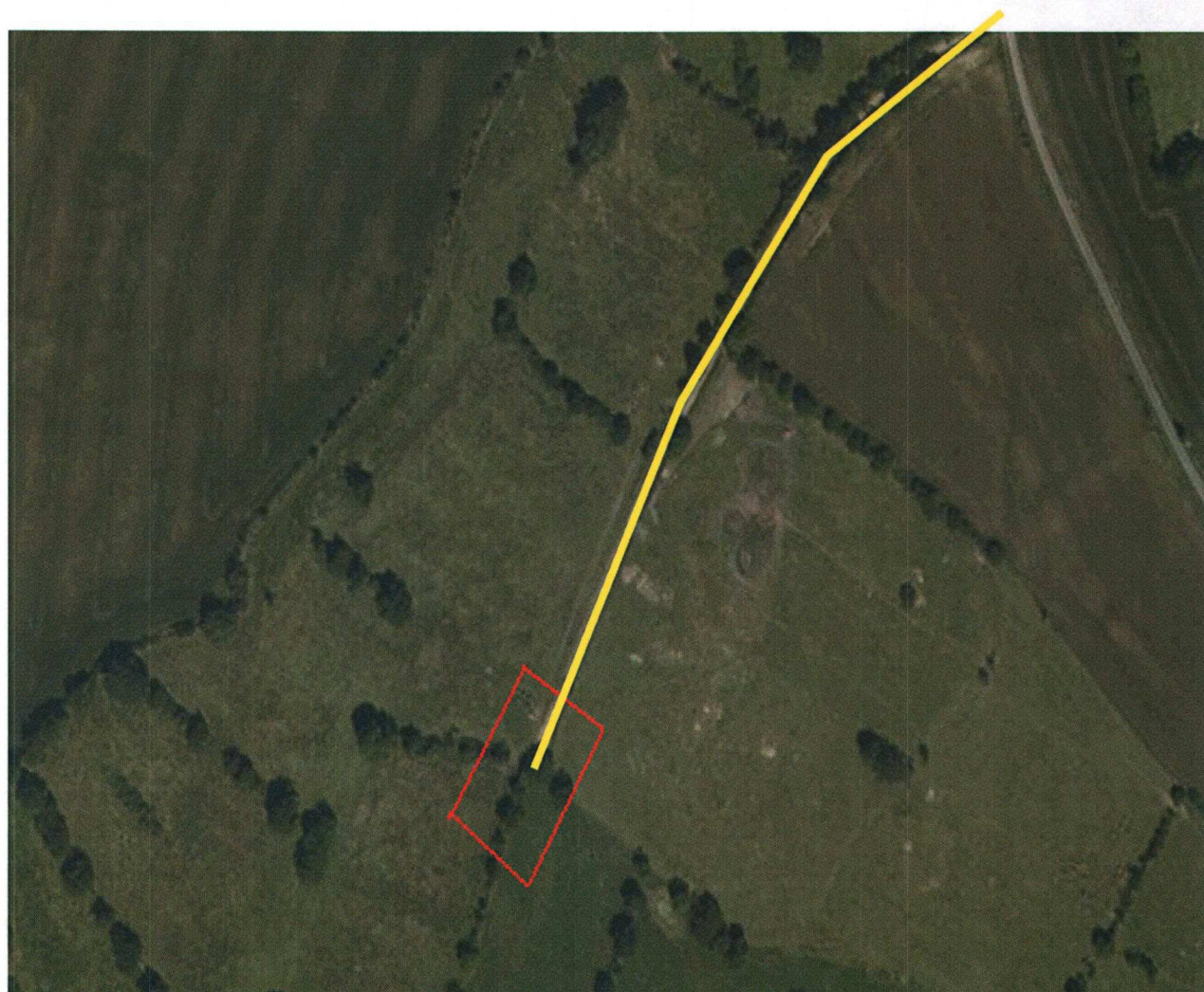

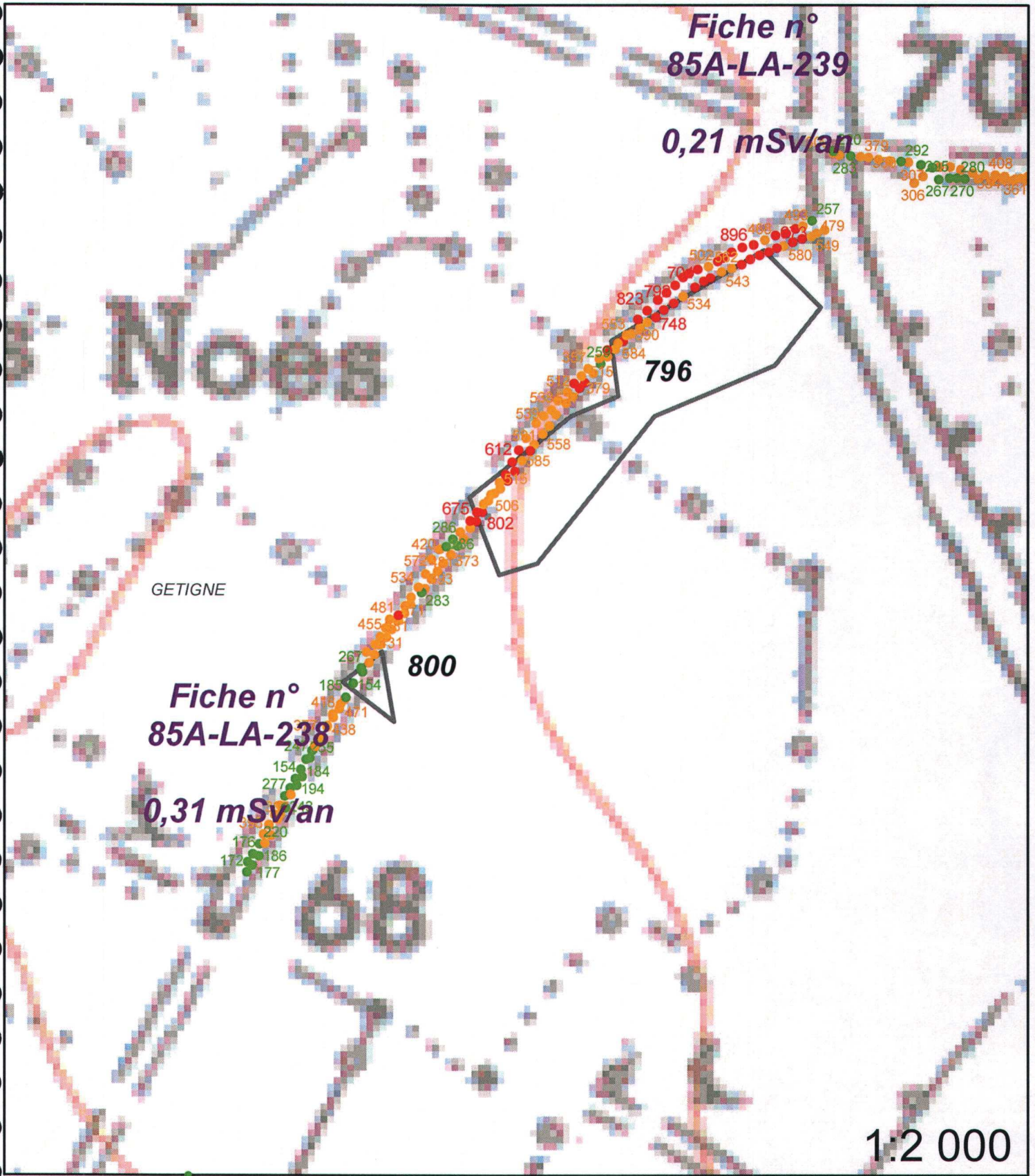

Légende

- | | |
|------------------|---------------------------------|
| Site minier | Zone avec présence de stérile |
| MCO | Plan Compteur (SPPgamma) |
| Niveau d'eau MCO | < 300 c/s |
| Contour Survol | 300 < x < 600 c/s |
| | > 600 c/s |